

Manual dos Calouros



Fatec
Botucatu

CPS
Centro
Paula Souza



Sejam bem-vindos...

E parabéns pelo seu ingresso na FATEC Botucatu!

Para aproveitarem ao máximo essa experiência, reunimos as informações que todos os alunos precisam saber para entender o que é a FATEC e aproveitar as atividades, serviços e oportunidades que nossa Instituição oferece.



FATEC Botucatu

Com 20 anos de existência, a Faculdade de Tecnologia de Botucatu, mantida pelo Centro Estadual de Educação Tecnológica Paula Souza, apresenta moderna infraestrutura de salas de aulas e laboratórios de última geração, localizada em ampla e agradável área. Dotada de corpo docente altamente capacitado, formado por doutores, mestres, especialistas e profissionais de destaque em seus campos de atuação, a Fatec Botucatu formou mais de 2500 tecnólogos, profissionais de destaques em suas profissões, que abrangem empresários, gestores, profissionais liberais e docentes, os quais atuam nos mais diversos setores, no Brasil e no exterior.

Cursos Superiores de Tecnologia



Agronegócio



**Análise e
Desenvolvimento de
Sistemas**



**Gestão
Empresarial - EaD**



Logística



**Produção
Industrial**

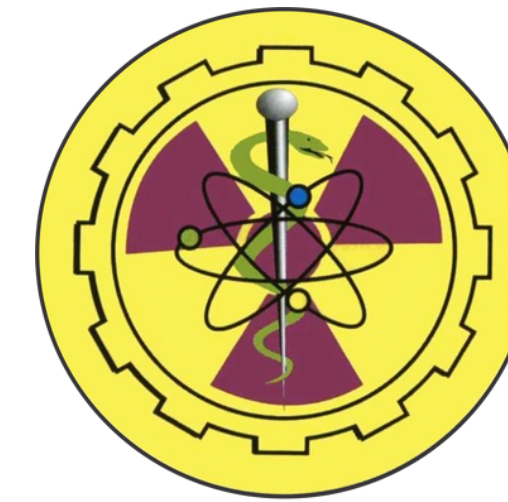

Radiologia

Estrutura Física

Blocos A, B e C



Prédios 1, 2 e 3



Como se localizar?

BLOCOS



- **Bloco A**
 - Diretoria
 - Coordenações
 - Auditório do Bloco A
 - Laboratório 1A
 - Diretoria Administrativa
 - Apoio às Coordenações



- **Bloco B**
 - Salas de aula
 - Laboratórios
 - Seção de Estágio



- **Bloco C**
 - Secretaria Acadêmica
 - Biblioteca
 - Sala dos Professores
 - Apoio TI
 - Salas de aulas
 - Laboratórios

PRÉDIOS



- **Prédio 1**
 - Laboratório de Anatomia
 - Laboratório do Agro
 - Energias Alternativas



- **Prédio 2**
 - Auditório do Prédio 2
 - Sala de Aula
 - Usinagem
 - Metrologia
 - Robótica
 - Eletrônica
 - Pneumática
 - ICIM
 - Sala Festo
 - Sala Maker



- **Prédio 3**
 - Laboratório de Logística
 - Sala de aula

Nosso time

Direção



DIRETOR

PROF. CELSO FERNANDES
JOAQUIM JUNIOR

VICE-DIRETOR

PROF. GUSTAVO
KIMURA MONTANHA



Assessora da Direção

Luana Martins Fazzio

luana.fazzio@fatec.sp.gov.br

A Fatec Botucatu tem grande satisfação de receber e acolher os calouros deste semestre, que passam a integrar a família Fatec. Parabenizamos a todos pela conquista do ingresso no ensino público superior tecnológico de qualidade e desejamos que tenham um ótimo semestre e um curso de muito sucesso que, certamente, lhes abrirá muitas perspectivas profissionais e de vida.

Prof. Celso e Prof. Gustavo

Coordenações



AGRONEGÓCIO

PROF. MARCELO
SCANTAMBURLO DENADAI

f112.agronegocio@fatec.sp.gov.br

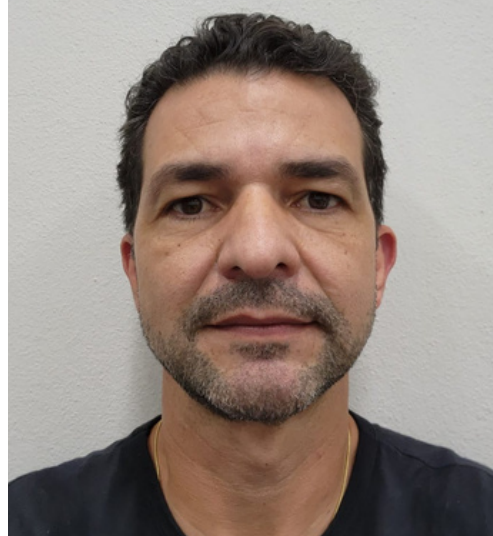

ADS

PROF. ROGER
CRISTHIAN GOMES

f112.ads@fatec.sp.gov.br



LOGÍSTICA

PROF. FÁBIO
SILVEIRA BONACHELA

fabio.bonachela@fatec.sp.gov.br

PRODUÇÃO INDUSTRIAL

PROF. VITOR
DE CAMPOS LEITE

vitor.leite8@fatec.sp.gov.br



RADIOLOGIA

PROFA. LETÍCIA
DINIZ VIEIRA

f112.radiologia@fatec.sp.gov.br



GESTÃO EMPRESARIAL

PROF. JOSÉ CARLOS
OMODEI JUNIOR

jose.omodei@fatec.sp.gov.br

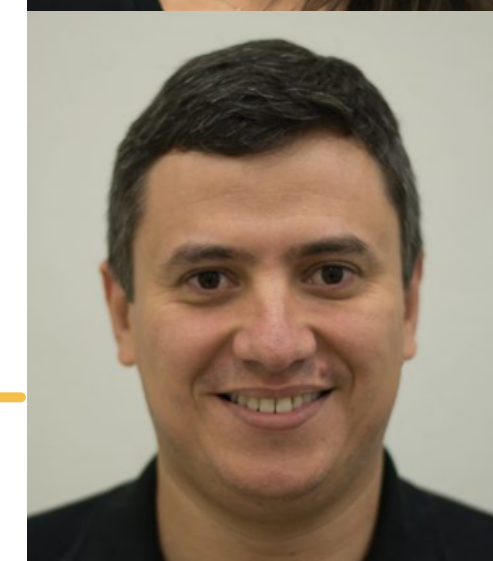

Apoio às Coordenações



Ana Paula Batista



André Luis Liao

Horário de atendimento:

Segunda a sexta-feira: 08:00 às 22:00

E-mail

f112.apoio@fatec.sp.gov.br

Auxiliares docentes



**Aroldo de Souza
Cyneu**



**Rubens A.
Sacramento Junior**

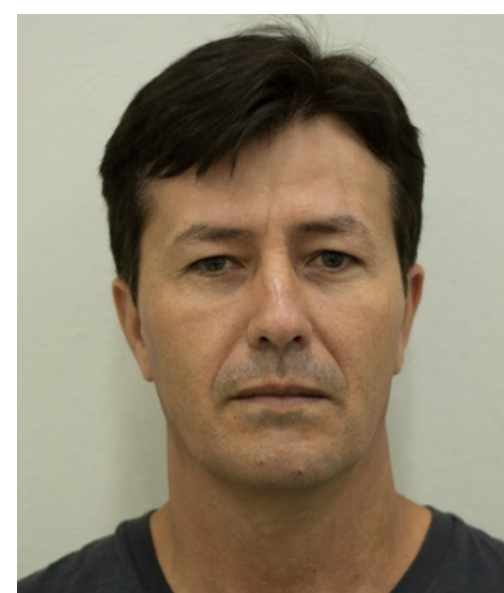

**Silas da Silva
Santos**



**William José
Dellabiglia**

Sistemas importantes

Site da FATEC

Local para acesso a todas as informações oficiais da Faculdade e seus cursos: calendário, horários de aulas, projetos pedagógicos, e-mails dos professores e muito mais.

<http://www.fatecbt.edu.br>

Fatec
Botucatu

SIGA

Sistema para acesso do número de seu Registro Acadêmico (RA), das notas, presenças, histórico escolar, disciplinas matriculadas e rematrículas.

Para acesso, utilizem login e senha cadastrados no sistema da matrícula.

<https://siga.cps.sp.gov.br/ALUNO/login.aspx>



E-mail institucional

Canal oficial de toda a comunidade fatecana.

Para acesso, sigam as instruções enviadas ao seu e-mail pessoal.

www.fatec.sp.gov.br



Diretoria Acadêmica



Responsável pelo registro e controle de todas as atividades acadêmicas dos alunos

Local para tirar dúvidas sobre seu estado acadêmico e solicitar atestados e declarações.

Localização

Bloco C

Horário de atendimento:

- Segunda a sexta-feira: 09:00 às 22:00
- Sábado: 09:00 às 13:00

E-mail

f112.secretaria@fatec.sp.gov.br



Danisley de P. Roschel
Diretora Acadêmica



Thiago A. A. da Silva
Aux. Administrativo



Thaís Fini Preissler
Aux. Administrativo

É permitido a retirada de até 3 livros por aluno, utilizando o número do RA.

O prazo para entrega dos livros é de 15 dias, podendo ser renovado até 2 vezes.

Localização

Bloco C

Horário de atendimento:

- Segunda a sexta-feira
09:30 às 13:00 - 13:30 às 17:30 - 18:30 às 22:30

E-mail

ana.gatto@fatec.sp.gov.br



Ana Clara Gatto
Bibliotecária

Biblioteca



Diretoria Administrativa



Responsável pelas atividades de recursos humanos, compras, manutenção, conservação e segurança do patrimônio escolar.

Localização

Bloco A

Horário de atendimento:

- Segunda à sexta-feira: 07:00 às 22:00

E-mail

f112adm@cps.sp.gov.br



**José Roberto
Sperandim**

Diretor Administrativo



Carla Teixeira

Agente Téc.
e Administrativo



Sueli Garcia

Aux. Serviços
Operacionais



Ananda Ferreira

Assessora
Administrativa

Responsável pelo registro e controle das monitorias e estágios dos alunos.

Para maiores informações sobre estágio, acessem o **Guia do Estagiário**.

Localização

Bloco B

Horário de atendimento:

- Segunda a quinta-feira: 13:00 às 22:00
- Sexta-feira: 09:00 às 18:00

E-mail

f112.estagio@fatec.sp.gov.br



Amábile Fedele

Assessora Administrativa

Seção de Estágio



Escritório de Carreiras

O Escritório de Carreiras tem o objetivo de proporcionar ao aluno da Fatec Botucatu reflexões, planejamento e desenvolvimento da sua carreira profissional através de atividades de orientação profissional e de carreira realizadas individualmente, além de atividades coletivas oferecidas aos alunos durante os semestres. Os atendimentos podem ser individuais ou coletivos e podem ser realizados presencial ou remotamente.



Núcleo de Apoio Psicológico (NAP)

O NAP tem por objetivo oferecer acolhimento e orientação psicológica ao aluno da Fatec Botucatu.



Leticia Negrisoni
Profa. Responsável

Horário de atendimento:

- Segunda-feira: 17:40 às 20:40
- Quarta-feira: 07:30 às 12:30

Agendamento através do email:

leticia.negrisoni@fatec.sp.gov.br

Ginásio de Esportes

É permitida a utilização por toda a comunidade fatecana, mediante reserva de dia e horário.

Para reservas, procurem a Diretoria Administrativa, levando o número de seu RA:

- Segunda à sexta-feira: 07:00 às 22:00



Ficou alguma dúvida?

Fale conosco!

 **Telefone**
(14) 3814-3004

 **E-mail**
contato@fatecbt.edu.br

 **Site**
www.fatecbt.edu.br

 **Facebook / Instagram** 
@ftcbotucatu



